



Léif Wanderfrënn,

Wéi mir et schonns an eiser Newsletter ugekënnegt haten, organiséiert d' Walfer Gemeng am Kader vum Camp de Jumelage 2019 en Trëppeltour am Parc Housen.

Eng 30-40 Kanner vun 10-15 Joer aus de 4 Uertschaften Limana (I), Schmitzhäusen (D), Longuyon (F) a Walfer sinn do zesummen fir 10 Deeg an der Natur ze verbréngen an zousätzlech eis schéint Land kennen ze léieren.

D' Walfer Deckelsmouken sinn och am Comité vum Jumelage vertrueden a mir si frou dësen Tour mat organiséieren ze dierfen.

Dir sidd also alleguerten, häerzlech op dës geféiert Wanderung invitéiert, Sonndes den 21. Juli 2019. (Keen IVV-Stempel!)

Mëllt iech un bis den 30. Juni spéitstens, iwwer dës Internet Link: [Inscriptioun](#) oder per Mail oder Post mat dem Formular op der Réck Säit.

Départ ass zu Housen am Parc um 10:00 Auer, beim Centre écologique et touristique.

Et sinn 15 Kilometer, mat em déi 350 Héichte Meter, also schonn e bësselchen méi schwiereg. An der Mëttesstonn maache mir eng Paus zu *Uewereesbech* mat engem Picknick deen vun der Walfer Gemeng spendéiert gëtt.

Owes si mir all op e Grill Owend invitéiert deen am Besch an engem Pavillon ofgehalé gëtt. Och dëst lessen gëtt vun der Walfer Gemeng iwwerholl.

Méi Detailer krit dir no der Umeldung zougestallt.

(F) Chers amis marcheurs,

Dans notre dernière lettre d'information nous vous avons informé que la commune de Walferdange organisera une randonnée dans le cadre du camp de jumelage 2019 au Parc Hosingen.

Une trentaine d'enfants de 10-15 ans venant des 4 localités Limana (I), Schmitzhäusen (D), Longuyon (F) et Walferdange vont passer 10 jours ensemble dans la nature et vont visiter notre beau pays.

Les Walfer Deckelsmouken sont représentés dans le comité de jumelage et nous sommes contents de pouvoir aider dans l'organisation de cette randonnée.

Vous êtes tous cordialement invités à cette marche guidée, dimanche le 21 juillet 2019. (sans estampille IVV !)

Inscrivez-vous pour le 30 juin au plus tard, par le biais de ce lien : [Inscription](#) ou en renvoyant le formulaire au verso par courriel ou par la post.

Le départ est au Parc Hosingen à 10 :00 heures, près du Centre écologique et touristique.

Le parcours est de 15 kilomètres, avec une dénivellation de 350 mètres, donc déjà un peu difficile. Lors de la pause de midi à Obereisenbach nous ferons un pique-nique qui sera offert par la commune de Walferdange.

En soirée vous êtes invité au barbecue qui se fera dans un pavillon en forêt. Ce repas vous sera également offert.



Walfer Deckelsmouken a.s.b.l.
9, rue Roger Barthel
L-7212 Bereldange

TEL: 331115
GSM: 621272860



Umellungsformular

Numm: Virnumm:

Handy: Telefon:

Email:

Heimat mëllen ech mech/eis zu _____ Persounen un fir den Trëppeltour vum 21. Juli am Parc Housen un.

Ech/Mir huelen um Picknick deel: jo ☐ nee ☐

Ech/Mir sinn och um Grill Owend derbäi: jo ☐ nee ☐

Bis den 30. Juni spëtstens umellen, iwwer dëse Internet Link [Inscriptioun](https://www.walferdange.lu/inscription) oder per Mail deckelsmouken@walfer.net oder Post mat dësem Formular.



Kaart kucken um Geoportail: <http://g-o.lu/3/dq1z>

LE GOUVERNEMENT
DU GRAND-DUCHÉ DE LUXEMBOURG
Administration du cadastre
et de la topographie

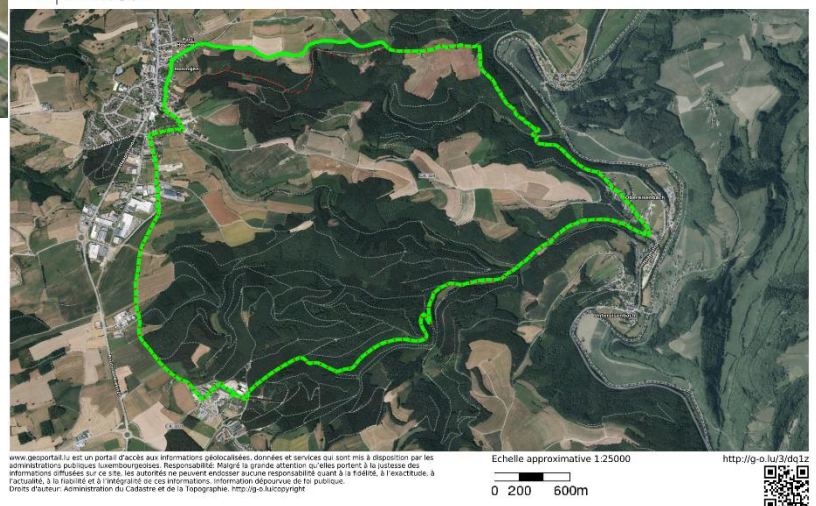

www.geoportail.lu est un portail d'accès aux informations géolocalisées, données et services qui sont mis à disposition par les administrations publiques luxembourgeoises. Responsabilité: Malgré la grande attention qu'elles portent à la justesse des informations officielles sur ce site, les autorités ne peuvent engager aucune responsabilité quant à la fiabilité, à l'exactitude, à l'actualité, à la rigueur et à l'intégrité de ces informations, information dépourvue de foi publique.
Droits d'auteur: Administration du Cadastre et de la Topographie, http://g-o.lu/copyright

Echelle approximative 1:25000
0 200 600m

<http://g-o.lu/3/dq1z>